ԱՇԽԱՏԱՆՔԱՅԻՆ ԳԾԱԳՐԵՐԻ ԱՄՓՈՓԱԳԻՐ

ПЕРЕЧЕНЬ РАБОЧЕЙ ДОКУМЕНТАЦИИ

NN	ԱՆՎԱՆՈՒՄ	ԾԱՆՈԹ.
1	ԸՆԴՀԱՆՈՒՐ ՏՎՅԱԼՆԵՐ, ԱՆՎԱՆԱՑԱՆԿ/ОБШИЕ СВЕДЕНИЯ, НАИМЕНОВАНИЯ	ՃL-1/A-1
2	ՆԿՈՒՂԱՅԻՆ ՀԱՐԿԻ ՀԱՏԱԿԱԳԻԾ/ ПЛАН ПОДВАЛЬНОГО ЭТАЖА	ՃL-2/A-2
3	ՆԿՈՒՂԱՅԻՆ ՀԱՐԿԻ ՀԱՏԱԿԱԳԻԾ (ՉԱՓԱԿԱՊՈՒՄ)/ ПЛАН ПОДВАЛЬНОГО ЭТАЖА (ОБМЕР)	ՃL-3/A-3
4	I ՀԱՐԿԻ ՀԱՏԱԿԱԳԻԾ (ՄԱԿՆԻՇԱՎՈՐՈՒՄ)/ ПЛАН I ЭТАЖА (МАРКИРОВКА)	ՃL-4/A-4
5	I ՀԱՐԿԻ ՀԱՏԱԿԱԳԻԾ (ՉԱՓԱԿԱՊՈՒՄ)/ ПЛАН IЭТАЖА(ОБМЕР)	ՃL-5/A-5
6	I ՀԱՐԿԻ ՀԱՏԱԿԱԳԻԾ (ԿԱՀԱՎՈՐՈՒՄ)/ ПЛАН IЭТАЖА(МЕБЛИРОВКА)	ՃL-4Ա/ A-4A
7	II ՀԱՐԿԻ ՀԱՏԱԿԱԳԻԾ (ՄԱԿՆԻՇԱՎՈՐՈՒՄ)/ПЛАН II ЭТАЖА (МАРКИРОВКА)	ՃL-6/A-6
8	II ՀԱՐԿԻ ՀԱՏԱԿԱԳԻԾ (ՉԱՓԱԿԱՊՈՒՄ)/ПЛАН II ЭТАЖА (ОБМЕР)	ՃL-7/A-7
9	II ՀԱՐԿԻ ՀԱՏԱԿԱԳԻԾ (ԿԱՀԱՎՈՐՈՒՄ)/ПЛАН II ЭТАЖА (МЕБЛИРОВКА)	ՃL-6Ա/ A-6A
10	ԿՏՐՎԱԾՔ «1-1»/ РАЗРЕЗ «1-1»	ՃL-8/A-8
11	ԿՏՐՎԱԾՔ «2-2»/ РАЗРЕЗ «2-2»	ՃL-9/A-9
12	ՃԱԿԱՏ «1-6» ԱՌԱՆՑՔՆԵՐՈՎ/ ФАСАД В ОСЯХ «1-6»	ՃL-10A10
13	ՃԱԿԱՏ «Ա-Դ» ԱՌԱՆՑՔՆԵՐՈՎ/ ФАСАД В ОСЯХ «А-Г»	ՃL-11A11
14	ՃԱԿԱՏ «6-1» ԱՌԱՆՑՔՆԵՐՈՎ/ ФАСАД В ОСЯХ «6-1»	ՃL-12A12
15	ՃԱԿԱՏ «Ե-Ա» ԱՌԱՆՑՔՆԵՐՈՎ/ФАСАД В ОСЯХ «Г-А»	ՃL-13A13
16	ԴՌՆԵՐԻ ԿԱՌՈՒՑՎԱԾՔ ԵՎ ՄԱՍՆԱԳԻՐ/КОНСТРУКЦИЯ ДВЕРЕЙ,СПЕЦИФИК.	ՃL-14A14
17	ՊԱՏՈՒՀԱՆՆԵՐԻ ԿԱՌՈՒՑՎԱԾՔ ԵՎ ՄԱՍՆԱԳԻՐ/ КОНСТР.ОКОН,СПЕЦИФ.	ՃL-15A15
18	ՀԱՏԱԿՆԵՐԻ ԿԱՌՈՒՑՎԱԾՔ ԵՎ ՄԱՍՆԱԳԻՐ/КОНСТРУКЦИЯ ПОЛА И СПЕЦИФИКАЦИЯ	ՃL-16A16
19	ՆԿՈՒՂԱՅԻՆ ԵՎ ԱՌԱՋԻՆ ՀԱՐԿԻ ՀԱՐԴԱՐՄԱՆ ԵՎ ԱՅԼ ԱՇԽ. ՄԱՍՆԱԳԻՐ/СПЕЦИФИКАЦИЯ ОТДЕЛОЧНЫХ И ДРУГИХ РАБОТ	ՃL-17A17
20	ԵՐԿՐՈՐԴ ՀԱՐԿԻ ՀԱՐԴԱՐՄԱՆ ԱՇԽԱՏԱՆՔՆԵՐԻ ՄԱՍՆԱԳԻՐ/ СПЕЦИФИКАЦИЯ ОТДЕЛОЧНЫХ РАБОТ ВТОРОГО ЭТАЖА	ՃL-18A18
21	ՄԱՆԿԱԿԱՆ ՍՀ-Ի ԼԱՄԻՆԱՏԵ ՄԻՋՆՈՐՄՆԵՐԻ ԱՄՐԱՑՄԱՆ ՍԽԵՄԱ/СХЕМА МОНТАЖА ЛАМИНАТНЫХ ПЕРЕГОРОДОК В СУ	ՃL-19A19
22	ԿԱԽՈՎԻ ԱՌԱՍՏԱՂԻ ԱՄՐԱՑՄԱՆ ՍԽԵՄԱ/СХЕМА КРЕПЛЕНИЯ ПОДВЕСНОГО ПОТОЛКА	ՃL-20A20
23	ՏԱՆԻՔԻ ՀԱՏԱԿԱԳԻԾ/ ПЛАН КРОВЛИ	ՃL-21A21
24	ՏԱՆԻՔԻ ՓԱՅՏԵ ՏԱՐՐԵՐԻ ԴԱՍԱԿՈՐՈՒԹՅԱՆ ՍԽԵՄԱ/ СПЕЦИФИКАЦИЯ ДЕРЕВЯННЫХ ЭЛЕМЕНТОВ КРОВЛИ	ՃL-22A22
25	ՏԱՆԻՔԻ ՓԱՅՏՅԱ ՀԱՏՈՒՅԹՆԵՐ/ ДЕРЕВЯННЫЕ СЕЧЕНИЕ КРОВЛИ	ՃL-23A23
26	ՏԱՆԻՔԻ ՀԱՆԳՈՒՅՑՆԵՐ-1/ УЗЛЫ КРОВЛИ-1	ՃL-24A24
27	ՏԱՆԻՔԻ ՀԱՆԳՈՒՅՑՆԵՐ-2/ УЗЛЫ КРОВЛИ-2	ՃL-25A25
28	ՏԱՆԻՔԻ ՑԱՆԿԱՊԱՏ/ ОГРАЖДЕНИЕ КРОВЛИ	ՃL-26A26
29	ՏԱՆԻՔԻ ՓԱՅՏՅԱ ՏԱՐՐԵՐԻ ԿՑՈՐԴՄԱՆ ՀԱՆԳՈՒՅՑՆԵՐ/ УЗЛЫ СОЕДИНЕНИЯ ДЕРЕВЯННЫХ ЭЛЕМЕНТОВ КРОВЛИ	ՃL-27A27
30	ՏԱՆԻՔԻ ԵՐԴԻԿ/СЛУХОВОЕ ОКНО	ՃL-28A28
31	ԱՐԵՎԱՅԻՆ ՋՐԱՏԱՔԱՑՈՒՑԻՉՆԵՐԻ ՏԵՂԱԴՐՄԱՆ ՍԽԵՄԱ/ СХЕМА УСТАНОВКИ СОЛНЕЧНЫХ ВОДОНАГРЕВАТЕЛЕЙ	ՃL-29A29
32	ԱՐՏԱՔԻՆ ՊԱՏԵՐԻ ՋԵՐՄԱՄԵԿՈՒՍԱՑՈՒՄ/ УТЕПЛЕНИЕ НАРУЖНЫХ СТЕН	ՃL-30A30
33	ՆԿՈՒՂԱՅԻՆ ՀԱՐԿԻՑ ԵԼՔԵՐ/ ВЫХОДЫ ИЗ ПОДВАЛЬНОГО ЭТАЖА	ՃL-31A31
34	ՆԿՈՒՂԱՅԻՆ ՀԱՐԿԻՑ ԵԼՔԵՐ/ВЫХОДЫ ИЗ ПОДВАЛЬНОГО ЭТАЖА	ՃL-32A32
35	ՀԱՐԹԱԿ-1, ԹԵՔԱՀԱՐԹԱԿ-1/ПЛОЩАДКА-1, ПАНДУС-1	ՃL-33A33
36	ՀԱՐԹԱԿ-2, ՀԱՐԹԱԿ-3/ ПЛОЩАДКА-2,ПЛОЩАДКА-3	ՃL-34A34
37	ՄՈՒՏՔԻ ԱՊԱԿԵ ՀՈՎԱՐ, ՄԱՍՆԱԳԻՐ/ СТЕКЛЯННЫЙ КОЗЫРЕК,СПЕЦИФ.	ՃL-35A35
38	ՈՒՂՂԱՀԱՅԱՑ ԱՄԲԱՐՁԻՉԻ ՏԵՂԱԴՐՄԱՆ ՍԽԵՄԱ ТИПОВАЯ СХЕМА КРЕПЛЕНИЯ ПОД'ЕМНИКА	ՃL-36A36

ԲԱՑԱՏՐԱԳԻՐ/ПОЯСНИТЕЛЬНАЯ ЗАПИСКА

ՀՀ Արարատիի մարզի Վեդի համայնքի, Եղեգնավան բնակավայրի մանկապարտեզի կառուցման նախագծի համար հիմք են հանդիսացել հետևյալ փաստաթղթերը/основанием для проектирования детского сада в поселке Егегнаван, общине Веди области Арарат РА являются следующие документы:

ԱՆՇԱՐԺ ԳՈՒՅՔԻ ՍԵՓԱԿԱՆՈՒԹՅԱՆ (ՕԳՏԱԳՈՐԾՄԱՆ) ԻՐԱՎՈՒՆՔԻ ԳՐԱՆՑՄԱՆ ՎԿԱՅԱԿԱՆԸ/СВИДЕТЕЛЬСТВО О СОБСТВЕННОСТИ НЕДВИЖИМОСТИ

ՏԵՂԱՄԱՍԻ ՏԵՂԱԳՐԱԳԵՈԴԵԶԻԱԿԱՆ ՀԱՆՈՒՅԹԸ Մ1:1000/ГЕОДЕЗИЧЕСКАЯ С'ЕМКА УЧАСТКА М1:1000

ՏԱՐԱԾՔԻ ՀԱՄԱԼԻՐ ԻՆԺԵՆԵՐԱԵՐԿՐԱԲԱՆԱԿԱՆ ԵՎ ԵՐԿՐԱՖԻԶԻԿԱԿԱՆ ՊԱՅՄԱՆՆԵՐԸ/КОМПЛЕКСНЫЕ ИНЖЕНЕРНО-ГЕОЛОГИЧЕСКИЕ И ГЕОФИЗИЧЕСКИЕ ИЗЫСКАНИЯ

ՀՀ ԳՈՐԾՈՂ ՇԻՆԱՐԱՐԱԿԱՆ ՆՈՐՄԱՏԻՎԱՅԻՆ ՊԱՀԱՆՋՆԵՐԸ/НОРМАТИВНЫЕ ТРЕБОВАНИЯ ДЕЙСТВУЮЩИЕ НА ТЕРРИТОРИИ РА

ՄԱՍՆԱՎՈՐԱՊԵՍ. ՀՀՇՆ 31-03.04-2022 «Նախադպրոցական հաստատությունների շենքեր. Նախագծման նորմեր», ՀՀՇՆ 31-04-2022 «Տանիքներ և տանիքածածկեր», 26.08.2022թ. ՀՀ ԿԳՄՍ Նախարարի հրամանով հաստատված նախադպրոցական ուսումնական հաստատությունների անհրաժեշտ գույքի օրինակելի ցանկը և 20,12,2002թ.Նախադպրոցական կազմակերպությունների (հիմնարկների) N 2.III.1 սանիտարական նորմերը և կանոնները :

ԸՆԴՀԱՆՈՒՐ ՏԵՂԵԿՈՒԹՅՈՒՆՆԵՐ ՇՐՋԱՆԻ ԵՎ ՏԵՂԱՄԱՍԻ ՎԵՐԱԲԵՐՅԱԼ /**ОБЩИЕ СВЕДЕНИЯ ОРАЙОНЕ И УЧАСТКЕ**

Ուսումնասիրվող տարածքը գտնվում է ՀՀ Արարատի մարզի Վեդի համայնքի Եղեգնավան բնակավայրի Մ. Մաշտոցի փողոց 12/1 հասցեում գտնվող մանկապարտեզի տարածքում: /Исследуемый участок расположен по адресу ул. М.Маштоца 12/1 поселка Егегнаван, общины Веди, области Арарат РА/.

Ուսումնասիրվող տարածքը գտնվում է Վեդի քաղաքից 7կմ իսկ Արտաշատ քաղաքից մոտ 15 կմ հեռավորության վրա: Ծովի մակարդակից ունի մոտ 820 մ բարձրություն:/С исследуемый участок находится на расстоянии 7км от г.Веди и 15км от г.Арташат. Высота над уровнем моря-820м/.

Ուսումնասիրվող գոտին համաձայն «Շինարարական կլիմայաբանության» (ՀՀՇՆ II-7.01-2011)-ի գտնվում է տաք կլիմայական շրջանում: Կլիման չոր, խիստ ցամաքային է: Օդի միջին ջերմաստիճանը +13C Օդի բացարձակ առավելագույն ջերմաստիճանը` +43C: Օդի բացարձակ նվազագույն ջերմաստիճանը` -26C: Տարեկան մթնոլորտային տեղումների քանակը հասնում է 280-350մմ: Ձյան ծածկույթի հաստությունը հասնում է 40սմ, իսկ ձյան բեռնվածքի ճնշումը` 50կգու/քմ: Բնահողի սառչելու առավելագույն խորությունը 37սմ է:/ согласно «Строительной климатологии»(ՀՀՇՆ II-7.01-2011)-исследуемый кл. пояс находится в жаркой климатической зоне - климат сухой, резко-континентальный. Средняя температура воздуха +13C, абсолютная положительная температура воздуха составляет +43C, абсолютная отрицательная температура -26C. Среднегодовое количество осадков 280-350мм. Высота снежного покрова достигает 40см, снеговая нагрузка 50кгу/кв. Глубина промерзания 37см/.

Ըստ սեյսմիկ հատկությանՀՇՆՆ 20.04.2020թ տեղազննվող շրջանը գտնվում է I սեյսմիկ գոտում` գրունտների Amax= 0.3g արագացմամբ, 9 և ավելի բալլ սեյսմիկությամբ:/Сейсмические условия: согласно ՀՇՆՆ 20.04.2020թ исследуемый район находится в I сейсмическом поясе с ускорением грунтов Amax= 0.3g/.

ՔԱՂԱՔԱՇԻՆԱԿԱՆ ԻՐԱՎԻՃԱԿ/ГРАДОСТРОИТЕЛЬНАЯ СИТУАЦИЯ

Տարածքը գյուղի կենտրոնական մասում է: Տարածքը հարթ է, մոտեցման ճանապարհը անցնում է հարավ-արևմտյան կողմով: Դեպի Մանկապարտեզ մուտքերը նախատեսվում նշված ճանապարհից:/Участок находится в центре поселка. Под'ездная дорога проходит с юго-западной стороны. Вход в детский сад предусмотрен со стороны дороги.

ՃԱՐՏԱՐԱՊԵՏԱ-ՀԱՏԱԿԱԳԾԱՅԻՆ ԼՈՒԾՈՒՄՆԵՐ/АРХИТЕКТУРНО-ПЛАНИРОВОЧНЫЕ РЕШЕНИЯ.

Մանկապարտեզի տարածքը 2341.8 քմ է: Նախատեսված է 3 խմբի համար: կառուցապատման մակերեսը 412.0 քմ է : Շենքի ընդհանուր մակերեսը 1105.0քմ է:

Նախագծվող շենքը կոնստրուկտիվ առումով սյունահեծանային համակարգով է: Արտաքին պատերը նախատեսված են պեմզաբլոկից: Ծածկերը երկաթբետոնյա միաձույլ սալեր են: /Участок детского сада-2341.8кв.м. Площадь застройки-412.0кв.м, общая площадь-1105.0кв.м Детсад предусмотрен для 3-х групп. Имеет каркасную основу, наружные стены предусмотрены из пемзоблока. Перекрытия-железобетонные монолитные плиты.

Շենքը վերգետնյա երկհարկանի է, ունի նկուղ: Առաջին հարկում են խոհանոցային բլոկը, տնօրենի և անձնակազմի սենյակները, տնտեսական սենյակները, բուժ. կետը իր մեկուսարանով և Խումբ 1-ը: Յուրաքանչյուր խումբ բաղկացած է հանդերձարանից, խաղասենյակից, ննջասենյակից, բուֆետից և սանհանգույցից, իսկ առաջին հարկում գտնվող խումբը ունի խցիկ հարմարեցված ԲՍԽ համար: Երկրորդ հարկում տեղակայված են 2 և 3 խմբերը:/Здание-двухэтажное с подвалом. На первом этаже-кухонный блок, комнаты директора, персонала, хоз. блок, мед. пункт с изолятором, и группа 1. На втором этаже-2-я и 3-я группы. Для каждой группы предусмотрена раздевалка, групповая, игровая, буфет, санузел. В первой группе есть помещение, выделенное для МГН.

Նկուղային հարկը ունի 270 քմ ընդհանուր մակերես: Նախատեսված է, որպես ապաստարան ծառայելու: Նախատեսված են երկու մուտքեր շենքի արտաքին կողմից: Մուտքերից մեկի մոտ տեղադրվելու է ուղղահայաց ամբարձիչ ԲՍԽ համար: Նկուղում նախատեսված են երկու մեծ սրահներ, բուժ. կետ, կապի սենյակ, օժանդակ սենյակներ և տղամարդկանց, կանանց և ԲՍԽ սանհանգույցներ:/ Общая площадь подвала 270кв.м, где расположено убежище с двумя внешними входами.

Տանիքը նախատեսված է ծածկել հիմնականում մետաղակղմինդրով, փոքր թեքությունները հարթ թիթեղով: Տանիքի ջերմամեկուսացումը կատարվում է 35 սմ հաստ. խարամի շերտով: Ջրահեռացումը արտաքին է` հավաքովի դետալներից:նախատեսված են ձնարգելներ և ճաղաշար: Ճակատները և երեսպատվում են տարբեր գույնի բնական քարից սալերով և սվաղվում ու ներկվում են տարբեր գույների ճակատային ներկով համաձայն ճակատային լուծումների: Որմնախարիսխը երեսպատվում է բազալտե 30մմ սալերով, 600 մմ ոչ պակաս բարձրությամբ:/Кровельное покрытие в основном из металлочерепицы, малые уклоны-листовое покрытие. Теплоизоляция -слой шлака, толщ. 35см. .Наружные стены -облицовка плиткой из природного камня, а также штукатурка и покраска фасадной краской. Цоколь облицован базальтовой плиткой, толщ. 30мм, на высоту не менее 600мм.

Արտաքին պատերը ջերմամեկուսացվում են բազալտե բամբակի սալերով:Հատակները. խաղասենյակներում և ննջասենյակներում նախատեսված է վինիլային հատակներ, միջանցքներում՝ մամալագրանիտից, սանհանգույցներում և խոհանոցային հատվածներում ինչպես նաև ջերմային հանգույցում՝ խեցեսալ: Պատերի և առաստաղի ներքին հարդարումը. սանհանգույցներում խոհանոցում և բուֆետներում նախատեսված է մասնակի կամ ամբողջական երեսպատում կերամիկական սալիկներով ցեմենտավազային շաղախի վրա, մնացած սենքերը գաջվում են և ներկվում բարձրորակ լատեքսային ներկերով: Թաց կետերում նախատեսված են «ԱՐՄՍԹՐՈՆԳ» տիպի կախովի առաստաղներ: Ելնելով ինժեներական գծերի անցկացման առանձնահատկություններից որոշ սենյակներում նախատեսվում են Գիպսաստվարաթղթից կախովի առաստաղներ: Արտաքին դռները ալյումինե` ջերմակամրջակով: Ներքին դռները` ՄԴՖ:/ Теплоизоляция наружных стен-плиты из базальтовой ваты. Полы: в игровых и спальнях-виниловые полы, в коридорах-прессгранит, на кухне и в санузлах-керамическая плитка. Внутренняя отделка стен и потолков-Всанузлах, на кухне и буфетных-частично или целиком облицовка керамической плиткой по ц/песч. р-ру., остальные помещения-гажевая штукатурка и покраска высококачественной латексной краской. В мокрых точках -потолки типа «Армстронг». Исходя из особенностей проведения инженерных сетей, в некоторых помещениях предуснотренны гипсокартонные подвесные потолки. Наружные двери-аллюминиевые с термомостом.

Տաք ջրամատակարարումը իրականացվելու է արևայի մարտկոցներով, որոնք տեղադրվելու են տանիքին` առավելագույնը դեպի հարավ նայող լանջին։

Տարածքը բարեկարգվում է; բարեկարգման մակերեսը 1930.0 քմ է: Շենքի շուրջ նախատեսվում է սալվածք բազալտե բրեկչայից` եզրագծված բազալտե եզրաքարերով: Իրականացվում են 4 խաղահրապարակներ (մեկը խաղային կարուսելների համար) ավազի լիցքով: Դեպի խաղահրապարակներ տանող արահետները տրավերտինե կոտրտված քարերից են` եզրագծված բետոնե եզրաքարերով` ավազե հիմքի վրա: Նախատեսվում է իրականացնել ասֆալտե ավտոճանապարհ: հողատարածքը ցանկապատվում է 1.6 մ բարձրությամբ մետաղյա պրոֆիլներից կազմված հիմնակմախքով, դրոբ ցանցով ցանկապատով: /Предусмотрено благоустройство участка площадью 1930кв.м. Запроектированы четыре игровых площадки с песчанным покрытием. Тропинки к площадкам-мозаика из колотой травертиновой плитки на песчанной основе, обрамление-базальтовый бордюр. Запроектирована асфальтовая дорога. Участок огорожен забором высотой 1.6м - "дробь"-сетка на каркасе из металлического профиля. Детский сад имеет два основных входа.

ՏՎՅԱԼ ՆԱԽԱԳԻԾԸ ՄՇԱԿՎԱԾ Է ՀՀ ԳՈՐԾՈՂ ՆԱԽԱԳԾԱՅԻՆ ԵՎ ՇԻՆԱՐԱՐԱԿԱՆ ՆՈՐՄԵՐԻ ԵՎ ԿԱՆՈՆՆԵՐԻ ՊԱՀԱՆՋՆԵՐԻՆ ՀԱՄԱՁԱՅՆ: ՆԳԾ` Թ. ՀՄԱՅԱԿՅԱՆ	ԾՐԱԳՐԻ ԱՌԱՋԱԴՐԱՆՔ ЗАДАНИЕ ПРОЕКТА` ՀՀԱՄՎՀ-ԳՀԾՁԲ-22/34	ԱՐԱՐԱՏԻ ՄԱՐԶԻ ՎԵԴԻ ՀԱՄԱՅՆՔԻ ԵՂԵԳՆԱՎԱՆ ԲՆԱԿԱՎԱՅՐԻ ՄԱՆԿԱՊԱՐՏԵԶԻ ԿԱՌՈՒՑՄԱՆ ՆԱԽԱԳԻԾ/Проект строительства детского сада поселка Егегнаван, общины Веди, Араратского марза

ՆԱԽԱԳԾ. Проектир.	Տ. ԱՂԱՍԱՐՅԱՆ Т. Агасарян		ՃԱՐՏԱՐԱՊԵՏԱԿԱՆ ԼՈՒԾՈՒՄՆԵՐ Архитектурные Решения	ՓՈՒԼ Стадия	ԹԵՐԹ Лист	ԹԵՐԹԵՐ Листов
ՆԳԾ/ГАП	Թ. ՀՄԱՅԱԿՅԱՆ Т. Амаякян			ԱՆ	ՃL-1/A-1	36
ՊԱՇՏՈՆ Должность	ԱԶԳԱՆՈՒՆ Имя, Фамилия	ՍՏՈՐԱԳ. Подпись	ԸՆԴՀԱՆՈՒՐ ՏՎՅԱԼՆԵՐ, ԱՆՎԱՆԱՑԱՆԿ, ԲԱՑԱՏՐԱԳԻՐ/ОБШИЕ СВЕДЕНИЯ, НАИМЕНОВАНИЯ	ԻՆՏԵՐ էներգիա ՍՊԸ		

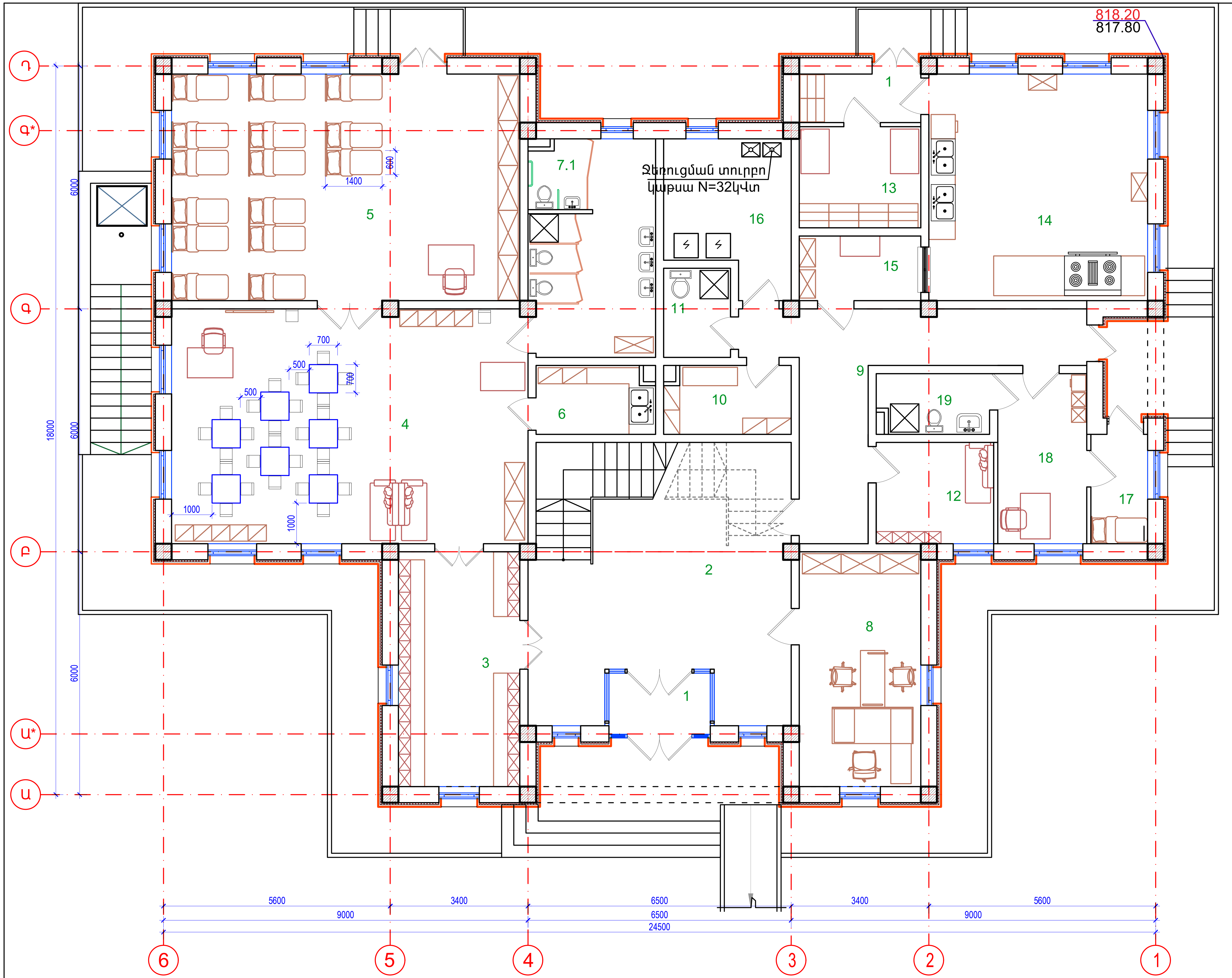

NN	ՍԵՆՅԱԿԻ ԱՆՎԱՆՈՒՄԸ՝ ՀԱՄԱՊԱՏԱՍԽԱՆ ԱՆՀՐԱԺԵՇՏ ՍԵՆՅԱԿԻ ԿԱՀԱՎՈՐՄԱՄԲ
1	ՏԱՄԲՈՒՐ
2	ՆԱԽԱՍՐԱՀ
3	ՀԱՆԴԵՐՁԱՐԱՆ - Մանկական զգեստապահարան - Կոշիկները փոխելու համար նստարաններ
4	ԽԱՂԱՍԵՆՅԱԿ - Սեղան՝ 7 հատ, - Աթոռ՝ 30 հատ - Գրասեղան ՝ 1հատ - Գրապահարան - Գրատախտակ ՝ 1 հատ - 0.75մ*1.0մ - Պահարաններ զարգացնող միջավայրի՝ 7հատ - Խաղալիքների պահարան -Մանկական բազմոց՝ 2 հատ - Սննդի բաշխման սեղան -Գորգ
5	ՆՆՋԱՍԵՆՅԱԿ - Մահճակալներ 2հարկանի՝ 15 հատ - Սպիտակեղենի պահարան՝ 2 հատ - Խաղալիքների պահոց՝ 1 հատ
6	ԲՈՒՖԵՏ - Լվացարան երկբնանի -Պահարան սպասքի համար, -Պահարան չորանոց
7	ՍԱՆՀԱՆԳՈՒՅՑ - զուգարանակոնք՝ 2 հատ - լվացարան՝ 3 հատ - ջրացնցուղային տակնոց - Պահարան տնտեսական պարագաների համար
7.1	ՍԱՆՀԱՆԳՈՒՅՑ ԲՍԽ համար - զուգարանակոնք և լվացարան
8	ՏՆՕՐԵՆԻ ՍԵՆՅԱԿ - գրասեղան , - պահարաններ
9	ՄԻՋԱՆՑՔ
10	ՍՊԻՏԱԿԵՂԵՆԻ ՍԵՆՅԱԿ - Սպիտակեղենի պահարան՝ 3 հատ -Արդուկի սեղան
11	ԱՆՁՆԱԿԱԶՄԻ ՍԱՆՀԱՆԳՈՒՅՑ
12	ԱՆՁՆԱԿԱԶՄԻ ՍԵՆՅԱԿ -Զգեստապահարան, - Հանգստի գոտի
13	ՍՆՆԴԻ ՊԱՀԵՍՏ -Դարակաշար, - Սեղան
14	ԽՈՀԱՆՈՑ - Հացի պահման պահարան - Սննդի դուրս գրման պահարան -Սննդի դուրս գրման սառնարան -Էլ. սալօջախ, - Մատուցման սեղաններ
15	ՍՆՆԴԻ ԲԱՇԽՄԱՆ ԿԵՏ - Սեղան, - Դարականեր
16	ՋԵՐՄԱՅԻՆ ՀԱՆԳՈՒՅՑ, ԼՎԱՑՔԱՏՈՒՆ - Լվացքի մեքենաներ
17	ՄԵԿՈՒՍԱՐԱՆ - Մեկուսարանային մահճակալ /կաշվե թախտ/
18	ԲԺՇԿԻ ՍԵՆՅԱԿ - Փոքրիկ սառնարան դեղորայքի համար -Մետաղական պահարան դեղորայքի համար
19	ՍԱՆՀԱՆԳՈՒՅՑ (ՄԵԿՈՒՍԱՐԱՆԻ) - Լվացարան, - զուգարանակոնք, - տակնոց

ԾԱՆՈԹՈՒԹՅՈՒՆ

1. ՄԱՆԿԱՊԱՐՏԵԶԻ ՇԵՆՔԻ ՆԱԽԱԳԾՄԱՆ ՀԱՄԱՐ ՀԻՄՔ ԵՆ ՀԱՆԴԻՍԱՑԵԼ ՀՀՇՆ 31-03.04-2022 «ՆԱԽԱԴՊՐՈՑԱԿԱՆ ՀԱՍՏԱՏՈՒԹՅՈՒՆՆԵՐԻ ՇԵՆՔԵՐ» ՆԱԽԱԳԾԱՅԻՆ ՆՈՐՄԵՐԸ
2. ՄԱՆԿԱՊԱՐՏԵԶԻ ԳՈՒՅՔԻ ՏԵՂԱԲԱՇԽՄԱՆ ՀԱՄԱՐ ՀԻՄՔ Է ՀԱՆԴԻՍԱՑԵԼ 26.08.2022թ. ՀՀ ԿԳՄՍ ՆԱԽԱՐԱՐԻ ՆԱԽԱԴՊՐՈՑԱԿԱՆ ՈՒՍՈՒՄՆԱԿԱՆ ՀԱՍՏԱՏՈՒԹՅՈՒՆՆԵՐԻ ԱՆՀՐԱԺԵՇՏ ԳՈՒՅՔԻ ՕՐԻՆԱԿԵԼԻ ՑԱՆԿԸ ՀԱՍՏԱՏԵԼՈՒ ՀՐԱՄԱՆԸ ԵՎ 20.12.2002թ. ՀՀ ԱՌՈՂՋԱՊԱՀՈՒԹՅԱՆ ՆԱԽԱՐԱՐԻ «ՆԱԽԱԴՊՐՈՑԱԿԱՆ ԿԱԶՄԱԿԵՐՊՈՒԹՅՈՒՆՆԵՐԻ (ՀԻՄՆԱՐԿՆԵՐԻ) N 2.III.1 ՍԱՆԻՏԱՐԱԿԱՆ ՆՈՐՄԵՐԸ ԵՎ ԿԱՆՈՆՆԵՐԸ ՀԱՍՏԱՏԵԼՈՒ ՄԱՍԻՆ ՀՐԱՄԱՆԸ
3. ՄԱՆԿԱՊԱՐՏԵԶԻ ԿԱՀԱՎՈՐՈՒՄԸ ՍԽԵՄԱՏԻԿ/ՊԱՅՄԱՆԱԿԱՆ Է

ԾՐԱԳՐԻ ԱՌԱՋԱԴՐԱՆՔ ЗАДАНИЕ ПРОЕКТА` ՀՀԱՄՎՀ-ԳՀԾՁՔ-22/34			ԱՐԱՐԱՏԻ ՄԱՐԶԻ ՎԵԴԻ ՀԱՄԱՅՆՔԻ ԵՂԵԳՆԱՎԱՆ ԲՆԱԿԱՎԱՅՐԻ ՄԱՆԿԱՊԱՐՏԵԶԻ ԿԱՌՈՒՑՄԱՆ ՆԱԽԱԳԻԾ/Проект строительства детского сада поселка Егегнаван, общины Веди, Араратского марза			
ՆԱԽԱԳԾ. Проектир.	Տ. ԱՂԱՍԱՐՅԱՆ Т. Агасарян		ՃԱՐՏԱՐԱՊԵՏԱԿԱՆ ԼՈՒԾՈՒՄՆԵՐ Архитектурные Решения	ՓՈՒԼ Стадия ԱՆ	ԹԵՐԹ Лист ՃԼ-4Ա	ԹԵՐԹԵՐ Листов 36
ՆԳՃ/ГАП	Թ. ՀՄԱՅԱԿՅԱՆ Т. Амаякян		ԱՌԱՋԻՆ ՀԱՐԿԻ ՀԱՏԱԿԱԳԻԾ(ԿԱՀԱՎՈՐՈՒՄ) ПЛАН ПЕРВОГО ЭТАЖА (МЕБЛИРОВКА)	ԻՆՏԵՐ էներգիա ՍՊԸ		
ՊԱՇՏՈՆ Должность	ԱԶԳԱՆՈՒՆ Имя, Фамилия	ՍՏՈՐԱԳ. Подпись				

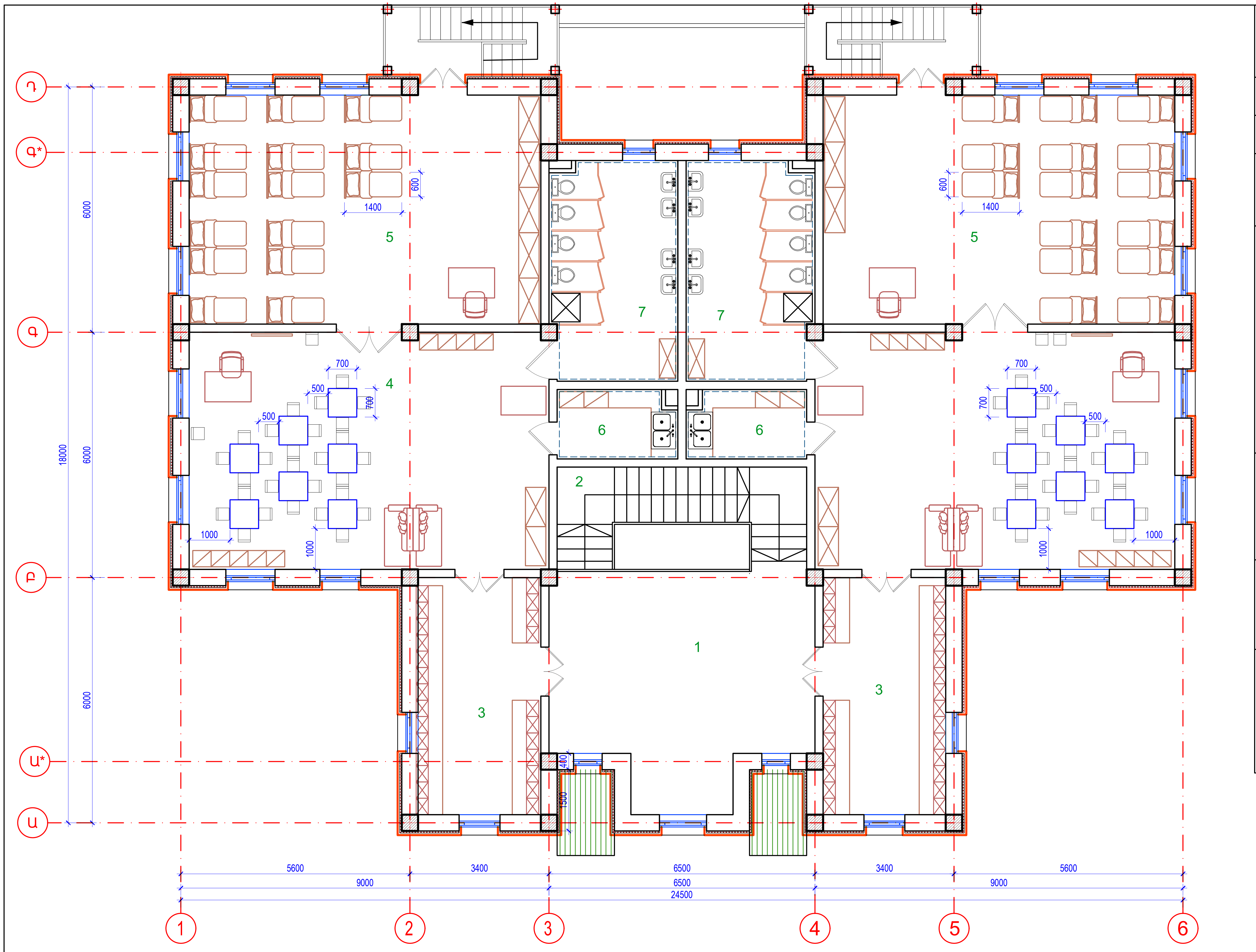

N N	ՍԵՆՅԱԿԻ ԱՆՎԱՆՈՒՄԸ՝ ՀԱՄԱՊԱՏԱՍԽԱՆ ԱՆՀՐԱԺԵՇՏ ՍԵՆՅԱԿԻ ԳՈՒՅՔՈՎ
1	ՆԱԽԱՍՐԱՀ
2	ՍԱՆԴՂԱՎԱՆԴԱԿ
3	ՀԱՆԴԵՐՁԱՐԱՆ - Մանկական զգեստապահարան - Կոշիկները փոխելու համար նստարաններ
4	ԽԱՂԱՍԵՆՅԱԿ - Սեղան՝ 7 հատ - Աթոռ՝ 30 հատ - Գրասեղան դաստիարակի՝ 1հատ - Գրապահարան՝ 1 հատ - Գրատախտակ ՝ 1 հատ - 0.75մ*1.0մ - Պահարաններ զարգացնող միջավայրի համար՝ 7հատ - Խաղալիքների պահարան՝ 1 հատ -Մանկական բազմոց՝ 2 հատ - Պատրաստի սննդի բաշխման սեղան -Գարգ՝ 1 հատ
5	ՆՆՋԱՍԵՆՅԱԿ - Մահճակալներ 30 երեխայի համար՝ 2հարկանի՝ 15 հատ - Սպիտակեղենի պահարան՝ 2 հատ - Խաղալիքների պահոց՝ 1 հատ
6	ԲՈՒՖԵՏ - Լվացարան երկբնանի -Պահարան սպասքի համար - Պահարան չորանոց
7	ՍԱՆՀԱՆԳՈՒՅՑ - զուգարանակոնք՝ 4 հատ - լվացարան՝ 4 հատ - ջրացնցուղային տակնոց - Պահարան տնտեսական պարագաների համար

ԾԱՆՈԹՈՒԹՅՈՒՆ

1. ՄԱՆԿԱՊԱՐՏԵԶԻ ՇԵՆՔԻ ՆԱԽԱԳԾՄԱՆ ՀԱՄԱՐ ՀԻՄՔ ԵՆ ՀԱՆԴԻՍԱՑԵԼ ՀՀՇՆ 31-03.04-2022 «ՆԱԽԱԴՊՐՈՑԱԿԱՆ ՀԱՍՏԱՏՈՒԹՅՈՒՆՆԵՐԻ ՇԵՆՔԵՐ» ՆԱԽԱԳԾԱՅԻՆ ՆՈՐՄԵՐԸ
2. ՄԱՆԿԱՊԱՐՏԵԶԻ ԳՈՒՅՔԻ ՏԵՂԱԲԱՇԽՄԱՆ ՀԱՄԱՐ ՀԻՄՔ Է ՀԱՆԴԻՍԱՑԵԼ 26.08.2022թ. ՀՀ ԿԳՄՍ ՆԱԽԱՐԱՐԻ ՆԱԽԱԴՊՐՈՑԱԿԱՆ ՈՒՍՈՒՄՆԱԿԱՆ ՀԱՍՏԱՏՈՒԹՅՈՒՆՆԵՐԻ ԱՆՀՐԱԺԵՇՏ ԳՈՒՅՔԻ ՕՐԻՆԱԿԵԼԻ ՑԱՆԿԸ ՀԱՍՏԱՏԵԼՈՒ ՀՐԱՄԱՆԸ ԵՎ 20.12.2002թ. ՀՀ ԱՌՈՂՋԱՊԱՀՈՒԹՅԱՆ ՆԱԽԱՐԱՐԻ «ՆԱԽԱԴՊՐՈՑԱԿԱՆ ԿԱԶՄԱԿԵՐՊՈՒԹՅՈՒՆՆԵՐԻ (ՀԻՄՆԱՐԿՆԵՐԻ) N 2.III.1 ՍԱՆԻՏԱՐԱԿԱՆ ՆՈՐՄԵՐԸ ԵՎ ԿԱՆՈՆՆԵՐԸ ՀԱՍՏԱՏԵԼՈՒ ՄԱՍԻՆ ՀՐԱՄԱՆԸ
3. ՄԱՆԿԱՊԱՐՏԵԶԻ ԳՈՒՅՔԸ ՏԵՂԱԲԱՇԽՎԱԾ Է ՍԽԵՄԱՏԻԿ/ՊԱՅՄԱՆԱԿԱՆ

ԾՐԱԳՐԻ ԱՌԱՋԱԴՐԱՆՔ ЗАДАНИЕ ПРОЕКТА` ՀՀԱՄԿՀ-ԳՀԾՁԲ-22/34	ԱՐԱՐԱՏԻ ՄԱՐԶԻ ՎԵԴԻ ՀԱՄԱՅՆՔԻ ԵՂԵԳՆԱՎԱՆ ԲՆԱԿԱՎԱՅՐԻ ՄԱՆԿԱՊԱՐՏԵԶԻ ԿԱՌՈՒՑՄԱՆ ՆԱԽԱԳԻԾ/Проект строительства детского сада поселка Егегнаван, общины Веди, Араратского марза		
ՆԱԽԱԳԾ. Проектир. — Տ. ԱՂԱՍԱՐՅԱՆ Т. Агасарян	ՃԱՐՏԱՐԱՊԵՏԱԿԱՆ ԼՈՒԾՈՒՄՆԵՐ Архитектурные Решения	ՓՈՒԼ Стадия: ԱՆ	ԹԵՐԹ Лист: ՃԼ-6Ա
ՆԳՃ/ГАП — Թ. ՀՄԱՅԱԿՅԱՆ Т. Амаякян	ԵՐԿՐՈՐԴ ՀԱՐԿԻ ՀԱՏԱԿԱԳԻԾ(ԿԱՀԱՎՈՐՈՒՄ) /ПЛАН ВТОРОГО ЭТАЖА (МЕБЛИРОВКА)	ԹԵՐԹԵՐ Листов: 36	ԻՆՏԵՐ էներգիա ՍՊԸ
ՊԱՇՏՈՆ Должность — ԱԶԳԱՆՈՒՆ Имя, Фамилия — ՍՏՈՐԱԳ. Подпись			